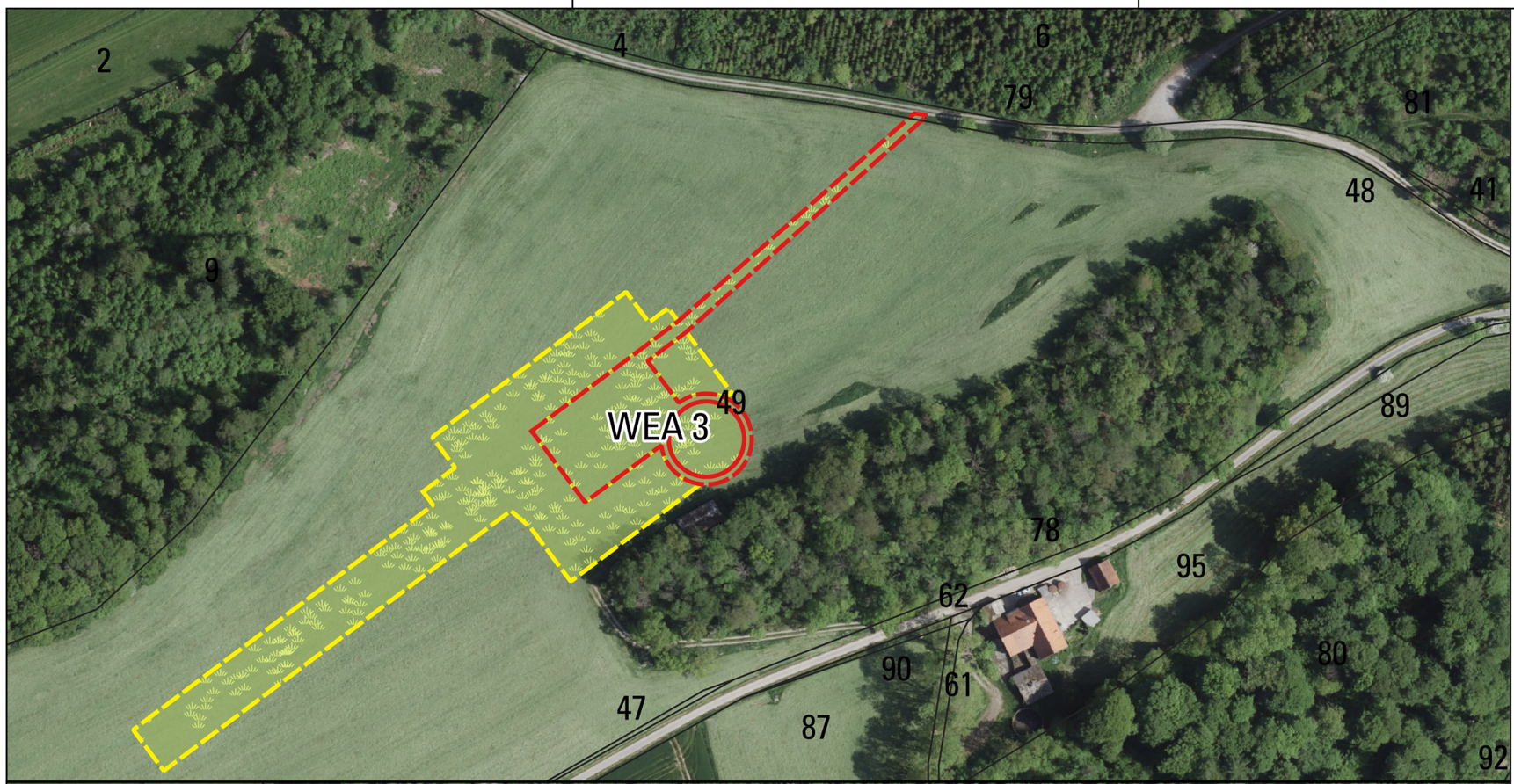

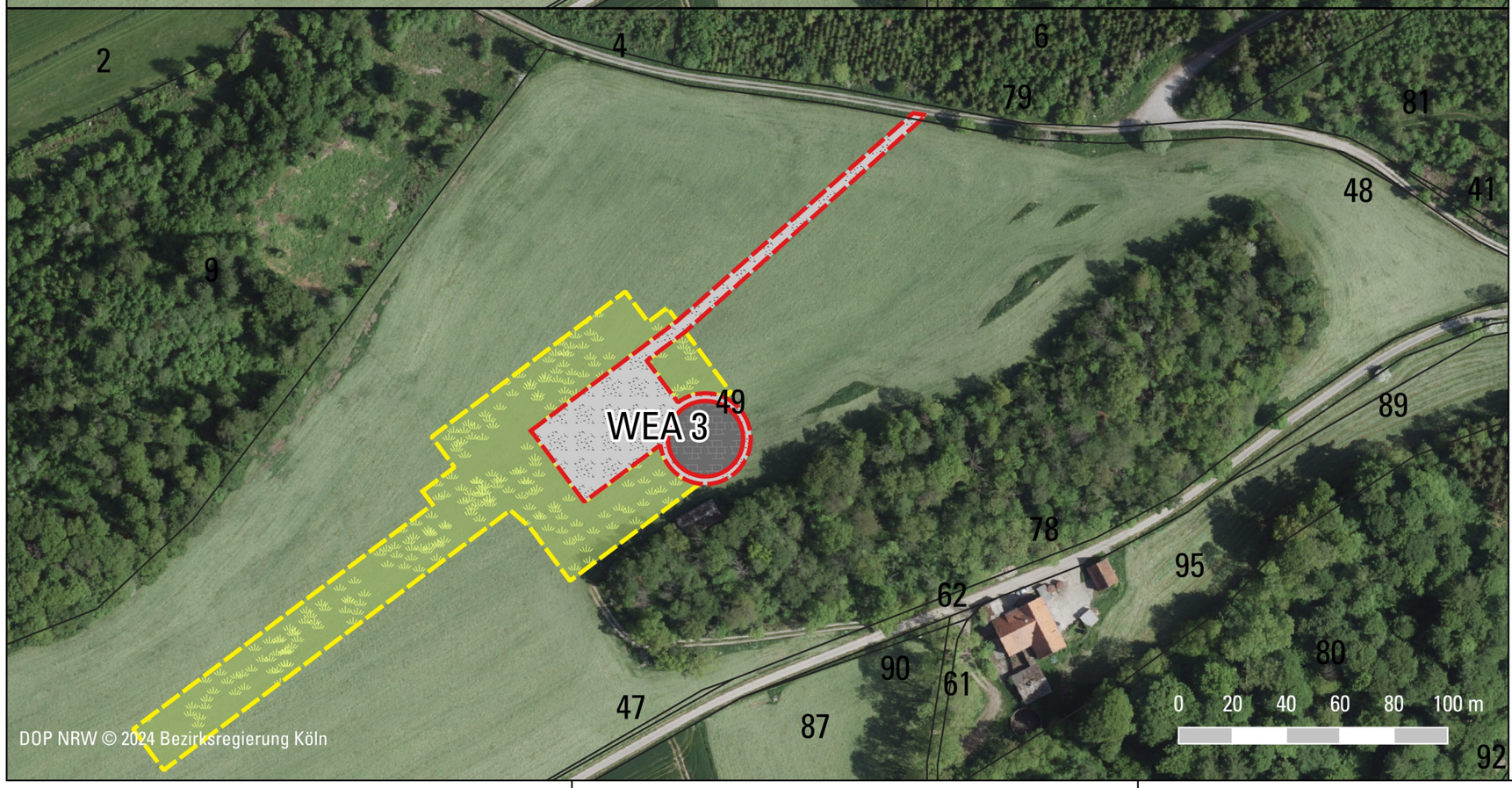

Biotoptypen

gemäß "Numerische Bewertung von Biotoptypen für die Eingriffsregelung in NRW" (LANUV 2021)

Symbol	Code	Bezeichnung
	HV,me2	Fettwiese, artenarm
	KC,neo5	Saum, Anteil Neo-/Nitrophyten > 75%
	HV,me2	vollversiegelte Fläche
	HV/V,mf7	teilversiegelte Fläche, Schotter

Sonstiges

- dauerhaft beanspruchte Flächen und Zuwegungen
- temporär beanspruchte Flächen und Zuwegungen
- Flurstücksgrenzen

Planverfasser	HÖKE Landschaftsarchitektur Umweltplanung Engelbert-Kaempfer-Straße 8 | 33605 Bielefeld | T (0521) 557442-0 info@hoeke-landschaftsarchitektur.de www.hoeke-landschaftsarchitektur.de
Auftraggeber	WestfalenWIND Planungs GmbH & Co. KG Vattmannstraße 6 33100 Paderborn
Projekt	Errichtung und Betrieb von drei Windenergieanlagen als Windpark „Marsberg-Padberg“ im Stadtgebiet von Marsberg im Hochsauerlandkreis - Landschaftspflegerischer Begleitplan - - Eingriffsbilanzierung -
Karte Nr. 3	Bestand und Planung - WEA 3 Maßstab: 1 : 2.000 Format: DIN A3 (420 x 297) Bearb.: Wittenbreder Datum: September 2025 Projekt-Nr.: 25-1266